

**Vieler Edelstahl-Türknauf 534 und 539**  
Vieler stainless steel knob furniture 534 and 539

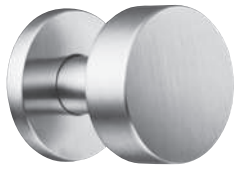

**Türknauf 539**  
Knob furniture 539



**NEU**  
**NEW**

**Türknauf 534**  
Knob furniture 534



**Feuerschutz**  
Fire rated

**EN 1906**

**Türdrücker und Türkäufe**  
Lever handle and knobs

Festdrehbare oder feste Beschlagtechnik. Drehbare Türknaufführung über ein Rillenkugellager, kraft- und form-schlüssig miteinander vernietet. Fester Türknauf mit M 10 Schraubbuchse auf Unterteil kraftschlüssig verschraubt. Präzisionsvierkantstift gehärtet, verzinkt, im Drückerhals passgenau geführt, keine Vierkantstift-Verschraubung erforderlich. Werkstoff Edelstahl, Oberfläche formführend, strichmatt gebürstet. Teilweise beidseitig unsichtbare, überwiegend lockererungssichere Beschlagverschraubung mit TORX® Schrauben.

Door hardware technology, Knob furniture and substructure cover by means of form and force shaping riveting. Special roller race ball bearing. Warp resistant solid square spindle of hardened and galvanized steel. Precise finished brushed satin stainless steel, formed surface, secure fitting back to back TORX® fixing bolts.

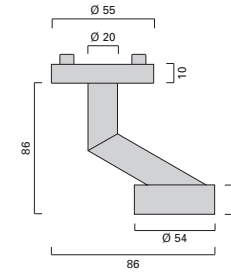
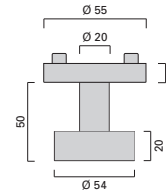

**Produktfamilie**  
Product family

**Türknauf für Rahmentüren RT 534**  
Narrow stile lever handle RT 534

**Seite**  
Page

2.28

**Rosetten DR**  
Round roses DR  
Ø 55 x 10 mm



**Rosetten R**  
Round roses R  
Ø 55 x 10 mm



**Quadrat-Rosetten KR ohne Federautom.**  
Square plate KR (not sprung)  
52 x 52 x 5 mm



**Oval-Rosetten O**  
Oval roses O  
76 x 32 x 20 mm  
**Schlüsselrosette**  
PZ rose  
76 x 30 x 8 mm



**Kurzschild K1**  
Backplate K1  
167 x 45 x 10 mm



**Kurzschild K2**  
Backplate K2  
170 x 55 x 10 mm



**Langschild L1**  
Backplate L1  
248 x 45 x 10 mm



**Breitschild B**  
Backplate B  
170 x 170 x 10 mm



|  |   |                 |                |
|--|---|-----------------|----------------|
|  | <b>Halbgarnitur, außen, drehbar</b><br>Half set of knobs, outside   | ER.HG.539.DR    | ER.HG.539.R    |
|  | <b>Feuerschutz-Halbgarnitur, außen, drehbar</b><br>Fire resistant half set of knobs, outside  | ER.FSHG.539.DR  | ER.FSHG.539.R  |
|  | <b>Halbgarnitur, außen, fest</b><br>Half set of fixed knob, outside   | ER.HGF.539.DR   | ER.HGF.539.R   |
|  | <b>Feuerschutz-Halbgarnitur, außen, fest</b><br>Fire resistant half set of fixed knob, outside  | ER.FSHGF.539.DR | ER.FSHGF.539.R |
|  | <b>Knauf-Paar, beidseitig fest, mit durchgehendem Gewindestift M 10, mit Unterleg-Rosetten für Glastüren</b><br>Set of fixed knobs with M 10 fixing bolts and washers and sleep to suit glass | ER.KP.539.DR    | ER.KP.539.R    |

|                 |                |                 |                 |                 |                |
|-----------------|----------------|-----------------|-----------------|-----------------|----------------|
| ER.HG.539.KR    | ER.HG.539.O    | ER.HG.539.K1    | ER.HG.539.K2    | ER.HG.539.L1    | ER.HG.539.B    |
| ER.FSHG.539.KR  | ER.FSHG.539.O  | ER.FSHG.539.K1  | ER.FSHG.539.K2  | ER.FSHG.539.L1  | ER.FSHG.539.B  |
| ER.HGF.539.KR   | ER.HGF.539.O   | ER.HGF.539.K1   | ER.HGF.539.K2   | ER.HGF.539.L1   | ER.HGF.539.B   |
| ER.FSHGF.539.KR | ER.FSHGF.539.O | ER.FSHGF.539.K1 | ER.FSHGF.539.K2 | ER.FSHGF.539.L1 | ER.FSHGF.539.B |
|                 |                |                 |                 |                 |                |

|  |   |                 |                |
|--|---|-----------------|----------------|
|  | <b>Halbgarnitur, außen, drehbar</b><br>Half set of knobs, outside   | ER.HG.534.DR    | ER.HG.534.R    |
|  | <b>Feuerschutz-Halbgarnitur, außen, drehbar</b><br>Fire resistant half set of knobs, outside  | ER.FSHG.534.DR  | ER.FSHG.534.R  |
|  | <b>Halbgarnitur, außen, fest</b><br>Half set of fixed knob, outside   | ER.HGF.534.DR   | ER.HGF.534.R   |
|  | <b>Feuerschutz-Halbgarnitur, außen, fest</b><br>Fire resistant half set of fixed knob, outside  | ER.FSHGF.534.DR | ER.FSHGF.534.R |
|  | <b>Knauf-Paar, beidseitig fest, mit durchgehendem Gewindestift M 10, mit Unterleg-Rosetten für Glastüren</b><br>Set of fixed knobs with M 10 fixing bolts and washers and sleep to suit glass | ER.KP.534.DR    | ER.KP.534.R    |

|                 |                |                 |                 |                 |                |
|-----------------|----------------|-----------------|-----------------|-----------------|----------------|
| ER.HG.534.KR    | ER.HG.534.O    | ER.HG.534.K1    | ER.HG.534.K2    | ER.HG.534.L1    | ER.HG.534.B    |
| ER.FSHG.534.KR  | ER.FSHG.534.O  | ER.FSHG.534.K1  | ER.FSHG.534.K2  | ER.FSHG.534.L1  | ER.FSHG.534.B  |
| ER.HGF.534.KR   | ER.HGF.534.O   | ER.HGF.534.K1   | ER.HGF.534.K2   | ER.HGF.534.L1   | ER.HGF.534.B   |
| ER.FSHGF.534.KR | ER.FSHGF.534.O | ER.FSHGF.534.K1 | ER.FSHGF.534.K2 | ER.FSHGF.534.L1 | ER.FSHGF.534.B |
|                 |                |                 |                 |                 |                |